

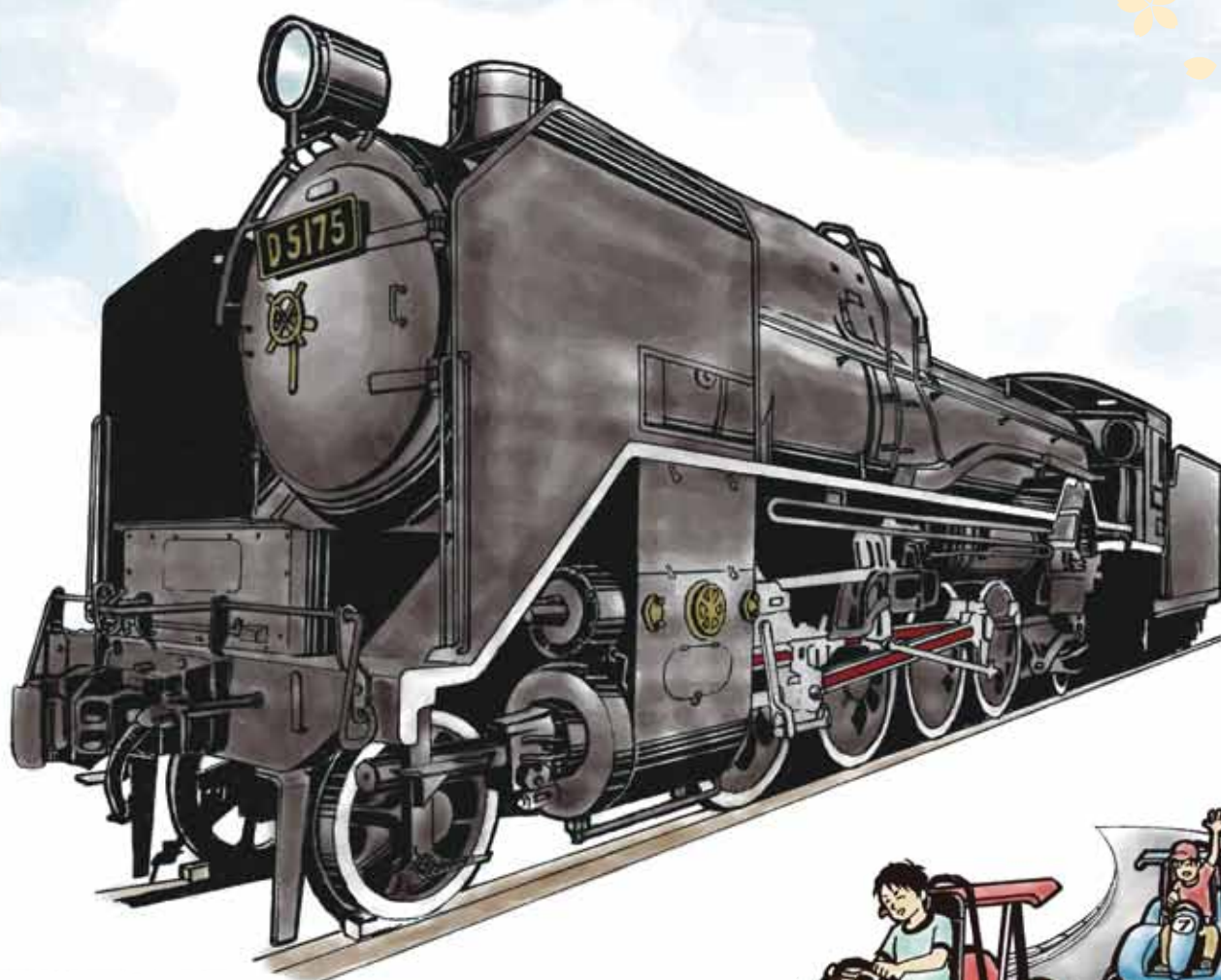

2017/No.236



◎城下町・高田花ロード
なおえつ鉄道まつり
越後・謙信SAKEまつり開催

◎中期行動計画の策定(中間報告)

◎青年部便り・女性会便り

◎会員広場

まちかどスケッチ 《五智公園》

自然に囲まれた五智公園は、野鳥や植物観察をはじめ、遊具のあるちびっこ広場やゴーカートなど、親子で楽しめる公園です。またD51機関車も展示されており、毎年8月に子供たちと車体の清掃作業を行っています。



企業を育て、地域を伸ばす、上越商工会議所。

謙信の心
が地陣
に出陣

イベント Information

〔新潟県鉄道発祥の地・直江津〕

10月14日(土)は、 なおえつ鉄道まつり 2017イベントの日!

新潟県鉄道発祥の地・直江津で、秋の恒例イベント「なおえつ鉄道まつり」が開催されます。開業131周年を迎えた「直江津駅」をメイン会場に、開業3年目の「えちごトキめき鉄道」による転車台、車庫などの車両基地見学をはじめ、沿線物産市、移動販売車まつり、さかな・やさしい祭りなどのグルメイベントや、音楽ライブ、パフォーミングなど

のステージイベントも行われるなど、鉄道ファンだけでなくファミリーでも楽しめる企画が盛りだくさんです。

◆開催日時

平成29年10月14日(土) 10:00～15:00

◆開催場所

直江津駅およびその周辺

◆主催

なおえつ鉄道まつり実行委員会

◆お問い合わせ

なおえつ鉄道まつり実行委員会事務局(株)会社まちづくり上越内)

電話025・521・0806

(または070・5460・1793)

「新・おんぼろ商店街27選」「全国おんぼろ商店街百選」

今年で19回を迎える花ロード

おんぼろ商店街の、のんびり、ゆるゆるな時間を楽しもう

- ・ 出展作品の展示
- ・ お花のショーウインドー
- ・ ドレスガーデン (オープンガーデン愛好会)
- ・ 花カフェ
- ・ 花のまち高田 「ウオーキングイベント」
- ・ 「オーレンブラザお祝いイベント」など

[秋の上越オープンガーデン]
10/7(土)～10/15(日)開催

第19回 高田おんぼろ商店街花ロード

上越市高田市街地一帯
10/7・8・9
土曜日(祝) 日曜日(祝) 月曜日(祝)

第12回 越後謙信 SAKEまつり 2017

越後上越のうまい酒とグルメの饗宴!

雁木通りプラザ特設ステージ

SAKEまつりステージ!
★ アイドル、JAZZ、JPOPのアーティストが多数出演予定!
★ 上杉おもてなし武将隊パフォーマンス
★ 一義会上杉軍武幕式

今年も約60店舗のグルメブースが出店します!
★ 地元のグルメが盛りだくさん! 11
上越地域のお酒とともに地元グルメも一緒に味わえます。

★17歳元+αの 試飲代 酒・ワイン 1,500円
試飲グラスを挿入すると飲み比べができます

★元服お祝いキャンペーン 2017 試飲代 500円
平成29年10月21日(土)～10月22日(日)限定! 試飲代500円! 試飲グラスを挿入すると元服お祝いキャンペーン! (10/21～10/22限定)

★「車懸」1,800円

SAKEまつり宿泊パック!
試飲グラス5杯+焼酎2杯 試飲代500円 試飲代500円

10/21 Sat 11:00～20:00 - 22 Sun 10:00～16:00

新潟県上越市 高田本町商店街
えちごトキめき鉄道 妙高はなまらイン 高田駅下車 徒歩5分

お酒は二十歳になってから ● 飲酒運転は法律で禁止されています

主催/越後・謙信SAKEまつり実行委員会
共催/新潟県上越地域振興局、妙高市、上越市
協賛/謙信SAKEまつり実行委員会、三井物産株式会社、JA/JA全農、JA/JA全農、高田耕種組合、株式会社三ツ木、新井-謙信SAKEまつり実行委員会、新潟県酒造組合、新潟県醸造組合、新潟県酒造組合、新潟県醸造組合、新潟県酒造組合

会場までの所要時間
● 電車の場合-えちごトキめき鉄道 高田駅下車徒歩5分
● 徒歩の場合-上越線高田駅から約5分、上越インターより約15分



平成29年度 検定試験のご案内 【後期日程】

検定試験名	級等	試験日	申込受付期間	受験料(税込み)	申込手続方法	
日本商工会議所	そろばん(珠算)	1~6級	平成29年10月22日(日)	8月28日~9月14日	1級 2,300円 2級 1,700円 3級 1,500円 4~6級 1,000円 段位 2,900円 (珠算のみ2,500円) (暗算のみ1,200円)	当所総務課へお申込み下さい TEL 025-525-1185 ※土日・祝日・年末年始を除く 9:00~17:00 ※お電話・電子メールによる申込みは 受付ておりません ※簿記初級は、下記ネット試験会場へ 直接お申込み下さい。 ※ネット申込み受付は(簿記・販売士検 定試験のみ。 但し受付期間1日前に締切)
	簿記	1~3級	平成29年11月19日(日)	9月27日~10月12日	1級 7,710円 2級 4,630円	
	リテールマーケティング (販売士)	1~3級	平成30年 2月11日(日)	12月14日~1月5日	3級 2,800円 初級 2,160円	
★日商PC (文書作成・データ活用・ プレゼン資料作成)	1級	平成29年10月 1日(日) 平成30年 2月18日(日)	試験日の5日前	1分野につき (文書作成・データ 活用・プレゼン資料 作成それぞれ) 1級 10,290円 2級 7,200円 3級 5,140円 Basic(基礎級) 4,120円 ※プレゼン資料作成は Basicはありません	実施しない場合がありますので、 事前に試験会場へご確認ください。 下記ネット試験会場へ直接 お申込み下さい アルプスビジネススクリーン 上越オフィス TEL 025-527-5611 上越人材ハイスクール TEL 025-523-0737 カシックス上越会場 TEL 025-520-8610 スタディPCネット上越店 TEL025-520-9280	
	2・3級	平日(月~金曜日) 10:00~20:00 試験会場:アルプスビジネス スクリーン上越オフィス ※時間外については、会場の空き状況 に応じて別途ご対応致します。	受験希望日の10日前			
	試験会場: カシックス 上越会場	詳細は試験会場へ お問合せ下さい				
	試験会場: 上越人材ハイスクール	詳細は試験会場へ お問合せ下さい				
東京商工会議所	カラーコーディネーター	1~3級	平成29年12月 3日(日)	9月19日~10月20日	1級 9,440円 2級 7,340円 3級 5,250円	東京商工会議所へ直接申込み して下さい。登録申込方法は、 インターネットまたは電話 になります (当所では受付できません) インターネット http://www.kentei.org/ 電話:東京商工会議所検定センター TEL 03-3989-0777 (土日・祝日・年末年始を除く10:00~18:00)
	ビジネス実務法務	2・3級	平成29年12月10日(日)	9月26日~10月27日	2級 6,480円 3級 4,320円	
	福祉住環境 コーディネーター	2・3級	平成29年11月26日(日)	9月12日~10月13日	2級 6,480円 3級 4,320円	

★印の検定試験は、ネット試験で運営しているもの。

※土・日曜日の試験日のうち、1日または両日も施行する場合はネット試験会場が決定します。最上級につきましても、ネット試験会場が試験運営を行います。

小規模企業者専用のカードローン

miniカード

創業者枠100万円

一般枠300万円



中小企業とともに歩む身近なパートナー



新潟県信用保証協会

新潟 信用保証

検索

上越支店 / 上越市新光町1丁目10番20号
(上越商工会館内) ☎025(523)7225

中期行動計画の策定(中間報告)

ポイント

- ①3カ年の中期行動計画を策定
- ②2017年度中に策定し、2018年度より摘要
- ③地域経済がどうあるべきか、そのために会議所が何をすべきか整理

策定目的とスケジュール	
策定目的	少子高齢化がとどまることなく進展しており、企業の減少、働き手の減少をはじめとして、地方経済は依然として回復傾向に至っていない中で、めまぐるしく変化する社会環境に対応するため、会議所運営の指針となる中期行動計画を策定する。
摘要期間	3カ年(2018年度～2020年度)
完成時期	2017年12月の完成を目指しています
実施主体	政策委員会、並びにプロジェクトチーム
4月	第1回・政策委員会
7月	正副部長へのアンケート調査 ※結果は5ページに記載
8月	第2回・政策委員会、上越市との経済政策懇談会、県外出身者へのアンケート調査(座談会形式)
9月	第3回・政策委員会(中期行動計画〈案〉の完成)
10月	議員へ中期行動計画〈案〉の提示
11月	会員へ中期行動計画〈案〉の提示(会報11月号に同封予定)
12月	第4回・政策委員会(中期行動計画の完成)



県外出身者のアンケート調査(座談会形式)



第1回政策委員会

2025年 上越市人口予測182,008人

2023年 上越商工会議所設立50周年

2022年 北陸新幹線・金沢-敦賀開業

2020年

東京オリンピック・パラリンピック開催
北陸新幹線上越妙高駅開業5周年
上越市の人口予測190,075人

2019年

東北電力・上越火力発電所1号機着工
県立武道館竣工



オーレンプラザ

2018年

新・水族博物館(愛称:うみがたり)オープン
総合博物館リニューアルオープン
上信越自動車道・4車線化



新水族博物館

2017年

市民交流施設高田公園オーレンプラザオープン
ほくほく線20周年
ロッテアライリゾートオープン
上越市人口196,959人

資料 上越市の人口予測値は上越市第6次総合計画より抜粋

正副部会長 アンケート結果

- 実施期間／2017年6月～7月
- 調査対象／上越商工会議所12部会の正副部会長
(部会によっては12部会の所属議員も含む)
- 回答数／60名
- 設問内容／①企業づくり②地域づくり③基盤づくりの3つのカテゴリーに分けて、カテゴリ内の各事業において、今後の3カ年間でどこを重点的に取り組むべきか「5段階の優先度(1:低い/5:高い)」で聞いた。又、各項目ともに自由記載欄を設けて意見を伺った。
- 結果／下記のとおり
※3カテゴリ・各事業における優先度の数字のみ記載
※自由記載欄の内容は割愛した

1.企業づくり

- ①中小・小規模事業者振興対策
 - 4.3 雇用対策(働き手確保)に係る取組み
 - 3.6 各種補助金・助成金活用への協力支援
 - 3.4 専門家による個別相談窓口の強化
 - 3.4 事業承継対策の推進
 - 3.2 起業・創業、第二創業の促進(創業塾)及び、創業後における相談対応並びに支援
 - 2.6 経営指導員による計画的な巡回指導
- ②工業の振興
 - 3.8 人材育成支援(製造業管理者向け研修、若手技術者研修等)
 - 3.8 技術力向上への支援
 - 3.8 農商工連携事業への支援
 - 3.5 販路開拓に向けた支援
- ③商業の振興
 - 3.9 上越市新水族博物館を核とした地域活性化に向けた取組みへの支援
 - 3.8 にぎわい創出に向けたソフト事業支援
 - 3.7 商店街・個店の魅力アップ事業支援
 - 3.7 空き店舗対策事業支援
 - 3.0 クレジット包括代理契約事業を通じた事業所支援

※各事業名の左の点数は、優先度のポイントで、ポイントの高い順に記載

2.地域づくり

- ①「まち・ひと・しごと」づくり、地方創生への対応
 - 4.1 謙信公聖地／春日山を核とした「城巡り&まち歩き&食べ歩き事業」
 - 3.9 上越妙高駅周辺の開発
 - 3.7 めぐりあい事業「婚活事業」
 - 3.7 高田まちなか、潤いとやすらぎのまちづくりプロジェクト
- ②観光並びに産業振興と交流拡大による地域振興／
北陸新幹線効果を活用した誘客促進による観光振興並びに産業振興
 - 3.9 春日山城跡の魅力発信
 - 3.9 高田・直江津両中心市街地における地域資源活用による交流人口拡大の推進
 - 3.8 インバウンド推進、上越産品の販路拡大、ビジネス商談会
 - 3.8 上越妙高駅周辺における民間開発への支援、行政と連携した企業誘致活動の推進
 - 3.7 国宝謙信公太刀「無銘 一文字(号 山鳥毛)」取得への取組み並びに活用
 - 3.6 2020年東京オリンピック・パラリンピック事前合宿地誘致(ドイツ体操協会)に係る取組みへの支援
- ③エネルギー港湾としての直江津港振興
 - 4.3 エネルギー拠点港としての優位性を活かした新市場、企業誘致などによる利用促進
 - 4.1 上越沖海底表層型メタンハイドレート活用促進に向けた取組み

3.基盤づくり

- ①部会活動の活性化と、会員拡充・交流並びに財政基盤の確立
 - 3.8 12部会による積極的な事業展開(全部会員参加による活動)
 - 3.5 会員増強《2150会員》運動の推進(入会事業所紹介キャンペーン)
 - 3.5 各種交流会の開催(新春会員交流会、新規会員交流会、会員交流ゴルフコンペなど)
 - 3.1 収益事業の強化(さくら共済をはじめとする各種共済制度の加入促進)

青年部便り

魅力あふれる
楽しい街づくりを
創造するため活動しています♪



越後謙信きき酒マラソンの実施

今年も11月4日(土)に「越後謙信きき酒マラソン The Third」を開催します。しかも今回は前日に「昼から前夜祭」を初開催！申込みメ切りは10月6日(金)までですが、定員(333名)に達し次第締め切りますので、お早めのお申し込みをお願い致します。

越後謙信きき酒マラソン The Third

日時	平成29年11月4日(土) 10:00~15:00 ファンラン(21km) 15:00~16:00 きき酒
会場	埋蔵文化財センター~春日山城~正善寺
内容	思い思いの服装・仮装で、21kmのコースを駆け上がります!ファンランのためタイム計測や順位付けはしませんが、様々な景品が当たるなど何か良いことがあるでしょう!
定員	333名(メ切りは10/6/定員に達し次第終了)
参加費	大人5,000円、学生3,000円
申込み	下記サイトを通じてお申し込み下さい ランネット https://runnet.jp/ スポナビDO https://dosports.yahoo-net.jp/

ボランティアスタッフ募集中

本マラソン大会の当日運営にご協力いただけるボランティアスタッフを募集しています。私達とともに本マラソン大会を盛り上げましょう!

活動時間 / 平成29年11月4日(土)
 設営準備6:00
 片付け17:00(予定)
活動場所 / 上越市埋蔵文化財センター(スタート&ゴール地点)
活動内容 / 主に、設営準備、受付対応、エイドステーション(給水所)対応、コース誘導対応
備考 / ボランティアスタッフになって頂ける方には、何か良いことがあるでしょう!

★ボランティアスタッフにつきましては、下記の問合せ先にご連絡をお願い致します。

●問合せ先/上越商工会議所青年部(担当:秋山・西川) TEL 025-525-1185



青年部では会員を募集中です!!

■会員資格 / 上越商工会議所の会員事業所の経営者または後継者及び準ずる者、もしくは若手従業員
 ■年齢制限 / 年度初めにおいて満50歳以下の者 ※年度途中で年齢制限に達した場合、その年度は会員資格を有します。 ■会費 / 1万円(年間)
 お問い合わせ / 青年部 事務局(秋山・西川) TEL 025-525-1185 FAX 025-522-0171 E-mail info@joetsu-yeg.net

女性会便り

「加茂商工会議所女性会との交流会」を開催

9月6日(水)に、「加茂商工会議所女性会との交流会」を開催しました。これは、加茂商工会議所女性会様からのご依頼により実現したもので、当日は合計29名(加茂女性会9名、上越女性会20名)の方々よりご参加いただきました。

午前の部では、上越商工会議所にて「懇談会」を開催し、互いの事業活動について情報交換や意見交換を行いました。その後、藤作別館での「昼食会」を挟んで、午後の部では「高田まちなか散策」として、高田公園やオーブンガーデン、ギャラリイ祥、高田世界館を見学。最後は、休憩のお茶会を兼ねて高田小町を見学しました。



これまで近隣女性会との交流事業は何度か実施してまいりましたが、上越にお迎えするかたちとしては初めての交流会であり、加茂女性会の方々には、上越の歴史や文化の一端に触れ、大変喜んでいただくことが

「直江津港フェスティバル2017」に参加



きました。また、当会にとりまして、上越の魅力について再発見することができ、大変有意義な交流会となりました。

「直江津港フェスティバル2017」に参加

8月19日(土)、佐渡汽船ターミナルにおいて「直江津港フェスティバル2017」が開催され、女性会は地域振興イベント支援の環として参加協力し、会場内に「紙さかな釣り大会」「ペーパーラフト/紙コッププロジェクト」コーナーを開設しました。

このコーナーでは、女性会員の指導のもと、紙工作の紙コッププロジェクト製作を楽しんでいただくほか、景品(お菓子)の入った紙さかなを釣るゲームをしました。

イベント当日は、親子連れを中心に多くの来場者が訪れ、女性会ブースにも239名(紙さかな釣り101名+ペーパーラフト138名)がいらつしやう、賑わいの創出に二役買うことができました。

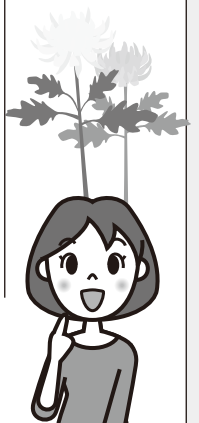

女性会では会員を募集中です!!

◆上越商工会議所会員事業所の女性経営者並びに当会の趣旨に賛同する女性の方であれば、どなたでもご入会できます。
 ◆年会費は年5,000円。(入会金はありません) ◆事業年度は4月1日~翌年3月31日。
 ◆お問合せ・お申込みはこちらまで/女性会 事務局(担当:田中) TEL.025-525-1185 FAX.025-522-0171

婚活応援事業の実施について(参加者募集/ご協力のお願い)

当所では、昨年度に引き続き本年度も「婚活応援事業」を行い、人口減少に伴う個人消費の落ち込みや将来的な労働人口の減少の緩和を目指します。

つきましては、婚活事業にご理解を頂き、貴社の独身従業員様の参加についてご配慮下さいますよう、ご協力を宜しくお願い致します。

なお、事業実施にあたりましては、新潟県の「あなたの婚活応援プロジェクト補助事業」に採択された(株)ジョイフルタウン様と協力して実施して参ります。

ご協力依頼内容

- ①社内で周知頂きますようお願い致します。
 - ②従業員様の参加について貴社でご配慮頂ければ幸いです。
- ※昨年参加者アンケートでは、53.2%の参加者が「参加費の一部を会社が負担」と回答

H28年度の実績

■(株)ジョイフルタウンと協力し、合計3回の婚活マッチング事業を実施。

■3回の事業で合計249人の参加、25組のカップルが成立。

第1回/日時:平成28年 9月2日

会場:NIKU-TANA バーベキューガーデン

第2回/日時:平成28年10月26日

会場:Sakura de la noche

第3回/日時:平成29年3月20日

会場:ホテルハイマート

H29年度の概要

■第1回/日時:平成29年10月27日(金)

※詳細は本会報にチラシを同封致しました

会場:ワークパル上越

内容:協同作業(料理作り)お料理婚活

■第2回/12月頃にスキー場で実施予定

■第3回/2月頃に実施予定

小規模事業者持続化補助金 採択者の声

小規模事業者の事業の持続的発展を後押しするため、経営計画に基づいて実施する販路拡大・業務効率化等の取り組みに対し、50万円(補助率2/3)を上限に支援する「小規模事業者持続化補助金」が公募され、7月27日付けで「パティスリー オ ラランティ(代表 澤田俊太郎)様が採択されました。

採択された感想をお聞きました。

パティスリー オ ラランティ

代表/澤田俊太郎

業種/洋菓子製造・販売

住所/上越市中田原153-14

電話/025-526-6239

弊店は、2009年11月にフランス菓子店としてオープンしました。120を超える商品のほとんどを店内の厨房で手作りし、お客様にご提供させていただいております。

オープンから8年目を迎え、日々お客様に愛されるみせづくりを目指し新商品の開発や、既存の商品のブラッシュアップを重ねる一方で、もっとその商品の魅力や商品化に至るまでの過程などをお客様に感じていただきたい。その思いからSNSなどから情報発信をかさねていましたが、もっと広く大きな窓口を作りたいと検討しておりました。

今回、本補助金の2次募集に応募、無事認可していただき当店のオリジナルホームページの開設にこぎつけることができました。

補助金の申請は、決して簡単なものではありませんでし

たが商工会議所経営指導員の皆さんから多大なるご支援をいただき、手前味噌ではありますがとても内容の濃い経営計画が建てられました。

今後の自分の身の在り処をはっきり自覚する上でもとても有意義な経験でした。

今後は年内中のHP開設、そこから魅力ある情報を発信し、顧客の皆様にご満足いただけるように努めてまいります。



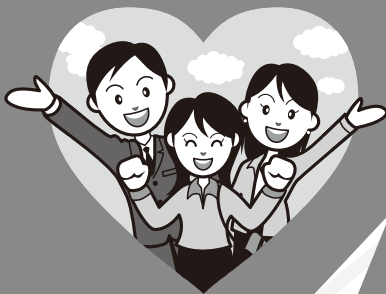

The Members'

会員広場

掲載事業所を募集しています。
 会社をPRしてみませんか?(掲載無料)
 上越商工会議所までお電話ください!
TEL.025-525-1185

アスナビ地所株式会社は、平成28年4月に営業を始めた会社です。不動産取引・建物リフォーム業を主に営んでおります。

不動産の取引では、アパート・土地・中古住宅の仲介業務を行っています。又、空き家の管理・売却等の相談業務も行っていきます。

その他、新規分譲地に適した場所を開拓したり、新規店舗の誘致なども手掛けています。

既存アパートの定期点検・空室管理等も行うと共に、近隣の空室状況の調査をして報告書(アパートカルテ)を作成し、オーナー様から入居率アップに役立てていただいています。

今後は上越市内で土地をお探しのお客様に、現在運営しているポータルサイトを利用し、土地情報と共に「住まいに関する相談室」を設け、その中で住宅会社をご紹介したり、住宅建築に対する疑問や税金・相続・土地境界・登記等に関する相談や質問をお受けし、各種専門家よりアドバイスをいただきます。併せて住宅ローン金利や各種イベント情報 役立つ補助金制度などの情報も配信して行く予定です。

その他、損害保険の代理店業務を活かし、法人向け賠償責任保険の募集も行います。

本誌「会員広場」をご覧になられた方は、この機会に是非どのような内容でも結構ですので、お気軽にお問合せ下さい。



代表取締役 **田地野 和洋**

アスナビ地所株式会社

上越市大字下源入162
 TEL:025-530-7340 FAX:025-530-7344
 ホームページ: <http://asu-navi.com/> メール: info@asu-navi.com

当店では、天然酵母で作る安心・安全なパンを販売しています。フランスパン、カンパニー、フルヒテブロット等いわゆるハードパンと言われるパンを得意としています。また地元産のいちじく、いちご、アスパラ、枝豆、トマト等を使っており、「上越市地産地消推進の店」の認定を受けております。

店舗での販売を主としておりますが、こうしたパン作りを評価していただき、県立中央病院や上越市役所生協の売店でもお取り扱いをいただいております。

メイド・イン上越認証品に選ばれた「シュトレン」は上越の四季をイメージした、シヨコラ、蓮実、越五、あわゆきの4種類があり、「越後高田の新名物」として洋風なお土産を目指しています。「シュトレン」は店舗だけでなく、上越妙高駅、上越観光物産センター、エルマール、うみてらす名立、朝日池総合農場、マリンホテルハマナス、米本陣、通販サイト「上越特産市場」でもお求めになれます。

店舗は高田公園近くの上越大通り沿いに面し、駐車場も10台完備しております。これからも地域の人々から親しまれ、愛されるお店を目指して参ります。皆さま、ぜひ一度ご来店ください!



人気のお菓子「シュトレン」

代表取締役 **山崎 美矢子**



店舗

おいしいパンの店ソフィー

上越市南城町1丁目13番21号
 TEL:025-526-6366 FAX:025-526-6573 メール: pansophie2016@gmail.com
 ブログ: <http://pansophie.jugem.jp/> Facebook: <https://www.facebook.com/pansophie/>

新会員紹介

事業所名	所在地
行政書士・社会保険労務士 川瀬事務所	上越市西本町 3-3-15
(株)わたじん	柏崎市東本町 2-5-22
上越特許商標事務所	上越市北城町 4-3-9
上越ボルダリングハウス	上越市大町 4-2-17
(株)ヤマシン	上越市大字今池 498

事業所名	所在地
(株)ドリームロード	上越市稲田 2-1-12
(資) 金徳屋商店	上越市大和 1-8-5
(一財) 東北電気保安協会 高田事業所	上越市大字土橋 2299
清水土木工業	上越市大町 1-4-22



フォトレポート

「共済還元事業 「納涼ビアガーデン」を開催

8月2日(水)に、共済還元事業「納涼ビアガーデン」を開催しました。

共済還元事業とは、当所さくら共済をはじめとする各種共済制度(引受保険会社…アクサ生命保険(株))をご利用いただいている会員事業所を対象に毎年実施しているものです。

昨年実施した「納涼ビアガーデン」が大変盛況だったことから、今年も納涼会として、大勢の方々に楽しんでもらうと実施いたしました。

やすねビアガーデン会場「仲町屋台村」を貸切りにして実施しまして、160名を超える方々に参加いただき、大変な賑わいとなりました。アトラクションとして「抽選会」を企画し、地元のお酒やお米、食べ物ギフトなどの景品を用意し、当たった方々からとても喜ばれ、夏の暑さを忘れさせる一夜となりました。



「諸業部会・異業種交流 「ゴルフコンペ&納涼会

異業種交流を進める諸業部会(飛田部会長)は、8月30日に恒例の「異業種交流ゴルフコンペ」を行った。コンペには昨年同様の59名、納涼会には64名が参加し、各々で交流の輪が広がられた。諸業部会には既に「JMAXシアターとやまへの視察」を実施しており、今後は12月の総会・講演会のみとなったが、引き続き異業種同士の交流の輪を広げられるよう事業を推進していく。

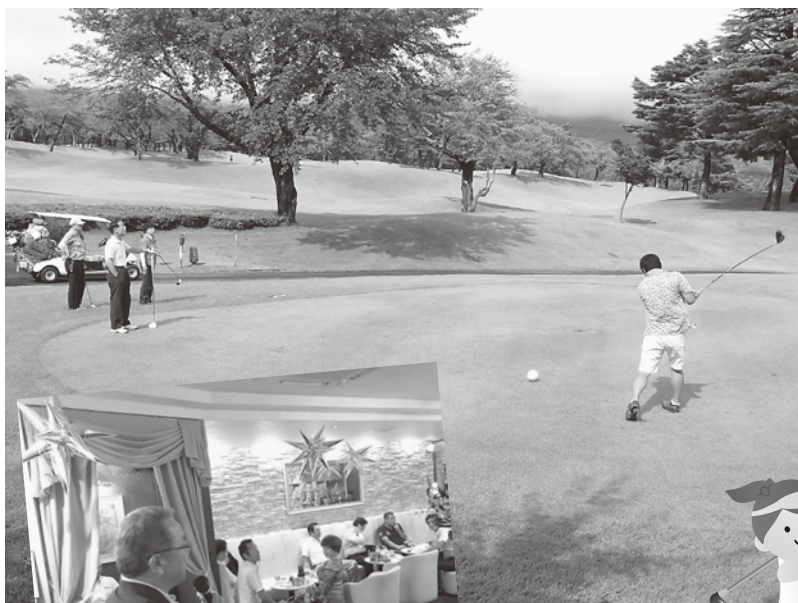

永年勤続従業員感謝状贈呈式 日程のお知らせ

- 日 時／11月21日(火)午後3時～ ※全会員事業所様にご案内を差し上げますので、該当年数従業員の申
- 会 場／当所3階大ホール 請をお願いいたします。

ハローワークからのお知らせ

平成30年4月1日から、障害者の 法定雇用率が引き上げになります！

事業主区分	法定雇用率	
	現 行	平成30年4月1日以降
民間企業	2.0% ⇒	<u>2.2%</u>
国・地方公共団体等	2.3% ⇒	<u>2.5%</u>
都道府県等の教育委員会	2.2% ⇒	<u>2.4%</u>

【留意点①】

法定雇用率の変更に伴い、障害者を雇用しなければならない民間企業の事業主の範囲が、従業員50人以上から45.5人以上に変わります。

【留意点②】

平成30年4月から3年を経過する日より前に、更に0.1%引き上げとなり、民間企業の法定雇用率は2.3%となります。

◎問合せ先

ハローワーク上越(TEL025-523-6121)
新潟労働局職業対策課(TEL025-288-3508)

上越市からのお知らせ

償却資産とは、土地及び家屋以外の事業の用に供することができる資産で、その減価償却額または減価償却費が法人税法または所得税法の規定による所得の計算上、損金または必要な経費に算入されるものを言います。

償却資産を所有されている場合は、市に申告いただく必要がありますので、制度を正しくご理解いただき、適正な申告をお願いします。

償却資産の詳細や申告の方法などについては、上越市ホームページで「償却資産」を検索してください。

◎問合せ先：上越市税務課 家屋・償却資産係
TEL025-526-5111(内線1819)

新潟シンガポール協会 会員募集のお知らせ

新潟県各界において、かねてよりシンガポールとの交流が活発に行われていますが、県下一体となったより有機的な活動へと結び付けるため、9月3日(日)「新潟シンガポール協会」が設立され、現在、広く会員を募集しています。

同協会は新潟ブランドの確立や進出企業等の支援を目的としており、当会議所も特別会員として参画していることから、当所会員事業所様からも、同協会の趣旨にご賛同頂くとともにご入会頂きたく、ご案内申し上げます。

■年会費／1口 10,000円

■活動概要

(1)日本シンガポール協会やシンガポール間の関連団体等と連携し、シンガポールでの新潟のブランディングを促進し、新潟・シンガポール間の交流拡大を図る。

(2)シンガポール向け輸出販売のプラットフォーム創造を目指し、県企業のアジア向けビジネス展開について協議支援する。

(3)シンガポール人の新潟へのインバウンド増加のため、新潟をPRして提案するとともに、産官学連携の下、受け入れ体制整備や魅力ある新潟作りを支援する。

■入会申込み

新潟シンガポール協会事務局へお申込ください。

⇒ 事務局：(株)JSN

(新潟市中央区上大川前通4-113)

TEL 025-211-6515 FAX 025-211-6516)

目標達成!! BWCキャンペーン2017 PART.1 結果報告

4月17日～6月30日に、商工会議所共済制度(引受保険会社:アクサ生命保険株)の普及・推進を目的とした「ベスト・ウイズ・クラブ(BWC)キャンペーン」が実施され、アクサ生命推進員と商工会議所職員が合同で取り組み、会員の皆様のニーズにあった商品をご提案させていただきました結果、下記のとおり目標達成することが出来ました。これもひとえに会員の皆様のご協力の賜物でございます。本当にありがとうございました!!

※ベスト・ウイズ・クラブとは

…商工会議所共済制度の普及・推進を通じ、商工業者の福利厚生の上昇・企業経営の安定等を目的に、全国の商工会議所専務理事を会員として組織され、年2回の推進キャンペーンを実施している。

◆年間保険料額が3,000万円を超えました!

目標	実績	達成率
19,110,000円	30,332,000円	158.7%

※目標額は、新潟県連で設定した県連目標です。

◆上越商工会議所がCグループ全国2位になりました!

※各地の商工会議所が、会員数の規模別にA～Eの5グループに分かれており、上越商工会議所はCグループに属します。

◆年間保険料額が3,000万円を超えました!

※県連キャンペーンというかたちで、都道府県別でも成績を競っており、年間保険料部門・達成率部門の2つの部門別で順位がつかます。

9月15日～11月30日に「BWCキャンペーンPART.2」が実施しています。
会員の皆様におかれましては、引き続きご協力のほど、よろしくお願いいたします!!

生命共済『さくら共済』新制度開始のお知らせ

入院給付金付災害割増特約・ガン重点保障型生活習慣病一時金特約付

定期保険(団体型)+上越商工会議所独自の給付制度(見舞金・祝金制度)

広告等で周知しておりましたとおり、当所生命共済の「さくら共済」が、9月1日の更新日をもって新制度となって再スタートしましたので、改めて会員の皆様へお知らせいたします。掛金・保障(1口あたり)は以下のとおりです。

【月額掛金(1口あたり)】

年齢	男性	女性
15歳～60歳	800円	800円
61歳～65歳	1,226円	832円
66歳～70歳	1,697円	1,005円

【保障内容(1口あたり)】

	お支払い事由	保障
死亡	不慮の事故により死亡したとき(死亡保険金(主契約)+災害保険金)	250万円
	上記以外の事由により死亡したとき(死亡保険金(主契約))	50万円
高度障害	不慮の事故により高度障害状態になったとき(高度障害保険金(主契約)+災害高度障害保険金)	250万円
	障害または疾病により高度障害状態になったとき(高度障害保険金(主契約))	50万円
入院・治療	不慮の事故により1日以上入院をしたとき(入院給付金)	1日につき 2,000円
	ガンで1日以上入院をしたとき(年1回)(ガン入院一時金)	2万円
	6大生活習慣病で1日以上入院をしたとき(年1回)(6大生活習慣病入院一時金)	1万円
	ガン治療を目的とした先進治療による療養を受けたとき(ガン先進医療一時金)	5万円

ご加入にあたってはパンフレット、重要事項説明書(契約概要・注意喚起情報)を必ずご確認ください。引受保険会社:アクサ生命保険株式会社 問い合わせ先:上越商工会議所

「経営者の未来」と
「会社の安心」のために。

保険をくりりと変える。



会社と経営者の安心をより確かなものにするために。

アクサの 企業経営 サポート シリーズ 就業不能保障プラン

生活障害保障型定期保険

経営者が所定の理由で「就業不能」となった場合のリスクに備えることができるプランです。

<p>万一の事態から会社を守る。</p>	<p>◎事業保障資金 経営者に万一のことがあった場合に、会社を守るために必要な資金としてご活用いただけます。</p>	<p>◎就業不能に備える資金 経営者が所定の理由で「就業不能」となった場合に、ご遺族の生活資金や相続税の納税資金、事業資金や生活資金としてご活用いただけます。</p>	<p>◎死亡退職金・弔慰金 ご遺族の生活資金や相続税の納税資金として活用できます。</p>
	<p>◎不測の事態に備える資金 ※解約されると以後の保障はなくなります。 解約時払いもどし金を急な資金ニーズにご活用いただくことが可能です。所定の条件を満たせば、保障はそのままにして資金を調達できる「契約者貸付制度」がご利用いただけます。</p>		
	<p>◎役員退職慰労金の準備 ※解約されると以後の保障はなくなります。 解約時払いもどし金を役員退職慰労金の財源としてご活用いただけます。</p>		
<p>経営者の未来を支える。</p>	<p>◎払済生活障害保障型定期保険への変更 ご契約者を経営者個人へ変更することで、経営者ご自身のための保障にすることができます。その後は、「払済生活障害保障型定期保険」へ変更し、保険料のご負担なく保障を継続することができます。 ※払済生活障害保障型定期保険へ変更をされた場合、保険金額は変更前より小さくなります。</p>		



- メディカルコンサルテーション
- 糖尿病サポートサービス
- 24時間電話健康相談サービス

各専門分野の名医(総合相談医)と面談してセカンドオピニオンを聞くことができる「メディカルコンサルテーション」、24時間365日、経験豊かな相談スタッフが電話による健康相談にお応えする「24時間電話健康相談サービス」、優秀糖尿病臨床医の紹介などを通して糖尿病の早期治療・重症化防止をサポートする「糖尿病サポートサービス」をご提供します。(対象保険商品の被保険者さまが無料でご利用になれます。)
※本サービスは、ティーベック株式会社が提供します。アクサ生命が提供する保険商品の一部を構成するものではありません。



アクサのメンタルサポートサービスは、臨床心理士を中心とした心理カウンセラーなどの「こころの専門家」が面談や電話を通じてカウンセリングを提供し、こころの問題を早期に解決するサポートをします。法人契約が有効に継続している期間のみ、経営者・従業員すべての方が無料でご利用になれます。企業や健康保険組合でメンタルヘルス対策(EAP事業)として幅広く利用されています。
※アクサのメンタルサポートサービスは、対象商品の被保険者にティーベック株式会社が提供します。アクサ生命が提供する保険商品の一部を構成するものではありません。

- アクサ生命は、商工会議所と協力し、会員事業所の各種ニーズ(甲慰金・見舞金制度、退職金制度、リスク対策や事業承継など)を共済制度/福祉制度でサポートしています。
- 本商品をご検討の際には、「重要事項説明書(契約概要・注意喚起情報・その他重要なお知らせ)」「ご契約のしおり・約款」を必ずご覧ください。

新潟支社 上越営業所 〒943-0804 上越市新光町1-10-20 上越商工会議所2F TEL 025-525-9738

AXA-A1-140 -1016/9F7