



◎上越創業者くらぶ発会式の開催
遊休資産マッチングサイトの開設

◎女性会便り・青年部便り

◎本町春フェスタ

まちかどスケッチ 《旧師団長官舎》

旧師団長官舎は、明治43年(1910年)、旧日本陸軍高田第13師団長、長岡外史中將によって建てられたもので、市内に残る数少ない明治期の和洋折衷の木造建築物です。平成3年(1991年)までは自衛隊高田駐屯地の幹部宿舎として使われていましたが、明治の貴重な洋風建築保存のため、市が移築、復原したものです。復原にあたっては当時の記録に基づいて、外装、内装をはじめ、家具調度品にいたるまで、できるだけ建設当初に近い形で復原に努めました。(上越市ホームページより)



講習会等事業計画のご案内

基本方針

中小企業・小規模事業者の持続的発展と安定経営に向け、「企業づくり」をテーマとして捉え、創業・販路拡大・事業承継・経営改善・人材育成など経営力向上に繋がるような講習会を企画・実施いたします。

尚、事業者が抱える課題を抽出し解決に導くため、講習会のみならず、専門家による定例相談会につなげるなどし、事業者の持続的発展につなげる支援を行います。

なお、講習会は部会、青年部、団体、支援機関と共催、後援等で開催し、周知・効果の浸透を図ります。

■講習会

No.	事業名	内容	共催・後援団体他	開催時期
1	経営計画策定セミナー	経営計画策定支援		5/12並びに2月予定
2	接客・接遇セミナー	マナー講習等	小売商業部会 卸売商業部会 観光サービス部会	6月予定
3	IT関連セミナー	ソーシャルメディア・ビジネス活用法		6月予定
4	生産管理研修	ヒューマンエラー対策	上越鉄工協同組合 工業関連3部会	6～7月予定(全4回)
5	地域企業連携事業講演会	地元企業等視察・講演	上越鉄工協同組合 機械金属工業部会	8月予定
6	海外展開セミナー	海外を対象とする事業展開・取引など	上越市 ジェトロ新潟	9月予定
7	創業塾	創業予定者等を対象とした 事業計画の作成、資金計画・調達方法等	上越市他	9/9～11/25(全10回)
8	経営安定セミナー	経営安定に関する講演		10月予定
9	労務対策セミナー	労務管理・雇用保険助成金など		10月予定
10	複式簿記講習会(全10回)	日商簿記3級程度の内容を題材とした 初級簿記の基本	上越市青色申告会	10～11月予定(全10回)
11	相続対策セミナー	相続・贈与対策、事業承継など		11月予定
12	製造業管理者向け研修	演習や工場視察等を交えた実践的な研修	上越市 中小機構北陸本部	11～12月予定(全4回)

※開催時期・テーマ等変更になる場合もあります。





会員
無料

上越商工会議所 定例相談会

当所の会員事業所につきましては、費用はかかりませんのでお気軽にご相談下さい。
非会員事業所につきましては、必ず事前にお問合せ下さいませようお願いします。
なお、ご相談はすべて事前予約とさせていただきますので、ご留意下さい。

経営

- 開催日／随時受付しております
- 当所経営指導員が事前に相談をお伺いし、相談内容により、専門家の派遣を実施致します。

※売上改善、事業戦略、事業再生など、経営課題全般について、ご相談下さい。

金融

- 開催日／毎月 第4木曜日
- 時間／13:30～16:00
(国民生活事業・中小企業事業)担当者
- 対応者／日本政策金融公庫
- 申込等／事前申込と致します(申込順)

※事業資金(運転資金、設備資金、生活衛生貸付など)の借入や、借入されている資金の借換など、ご相談下さい。

税務

- 開催日／お問合せ下さい
- 対応者／関東信越税理士会高田支部
派遣税理士
- 申込等／事前申込と致します(申込順)

※記帳の仕方、消費税増税による価格転嫁対策など税務全般について、ご相談下さい。

労働

- 開催日／毎月 第2木曜日
- 時間／13:30～15:30
- 対応者／新潟県社会保険労務士会上越支部
派遣労務士
- 申込等／事前申込と致します(申込順)

※各種助成金、賃金、休暇、就業規則、年金、社会保険など労働全般について、ご相談下さい。

法律

- 開催日／毎月1回開催
- 時間／13:00～15:00
- 対応者／弁護士
- 申込等／事前申込と致します(申込順)

※売掛金回収、金銭消費貸借、自己破産、損害賠償、相続など事業取引に関わる内容について、ご相談下さい。

創業・第二創業

- 開催日／毎月 第4木曜日
- 時間／13:30～16:00
- 対応者／中小企業診断士
- 申込等／事前申込と致します(申込順)

※創業や新事業展開、経営革新に必要な事業計画書や資金繰り表の作成などご相談下さい。また空き店舗情報など提供致します。

事業承継・M&A

- 開催日／毎月 第1木曜日
- 時間／13:30～15:30
- 対応者／(株)新潟事業承継パートナー担当者
- 申込等／事前申込と致します(申込順)

※事業承継対策や後継者問題、事業合併や譲渡、業務提携などについて、ご相談下さい。

海外展開

- 開催日／毎月 第3火曜日
- 時間／13:30～15:30
- 対応者／日本貿易振興機構(ジェトロ)新潟担当者
- 申込等／事前申込と致します(申込順)

※海外取引を始めた方や、輸出による販路拡大、貿易証明の発行手続きなど海外展開について、ご相談下さい。

知財

- 開催日／毎月 第3木曜日
- 時間／10:00～12:00
- 対応者／(一社)新潟県発明協会担当者
- 申込等／事前申込と致します(申込順)

※国内外の特許、実用新案、意匠、商標などの取得や問題に関してなどご相談下さい。

※ご予約は、開催日の2日前までにお申し込み下さい。
お申し込みがない場合には、取りやめとさせていただきます。
またお申し込み状況によっては、時間など調整をさせていただきます場合がございます。

お問合せ先

〒943-8502 上越市新光町1-20-12
上越商工会議所・中小企業相談所
TEL. 025-525-1185 FAX. 025-522-0171
e-mail:jocci@joetsu.ne.jp

平成29年度 検定試験のご案内

検定試験名	級	試験日	申込受付期間	受験料(税込み)	申込手続方法	
そろばん(珠算) 段位	1～6級 段位	平成29年 6月25日(日)	4月26日～5月18日	1級 2,300円 2級 1,700円 3級 1,500円 4～6級 1,000円 段位 2,900円 (珠算のみ2,500円) (暗算のみ1,200円)	当所総務課へお申込み下さい 上越商工会議所 総務課 TEL 025-525-1185 ※土日・祝日・年末年始を除く 9:00～17:00 ※簿記初級は、下記ネット試験会場へ直接お申込み下さい。 ※ネット申込み受付は(簿記・販売士検定試験のみ、但し受付期間1日前に締切) ※お電話・電子メールによる申込みは受付けておりません	
	1～6級 段位	平成29年10月22日(日)	8月28日～9月14日			
	1～6級 段位	平成30年 2月11日(日)	12月14日～1月5日			
簿記	1～3級	平成29年 6月11日(日)	4月20日～5月 8日	1級 7,710円 2級 4,630円 3級 2,800円	※簿記初級は、下記ネット試験会場へ直接お申込み下さい。 ※ネット申込み受付は(簿記・販売士検定試験のみ、但し受付期間1日前に締切) ※お電話・電子メールによる申込みは受付けておりません	
	1～3級	平成29年11月19日(日)	9月27日～10月12日			
	2・3級	平成30年 2月25日(日)	1月 5日～1月22日	初級 2,160円		
リテールマーケティング(販売士)	2・3級	平成29年 7月 8日(土)	5月25日～6月 9日	1級 7,710円 2級 5,660円	※簿記初級は、下記ネット試験会場へ直接お申込み下さい。 ※ネット申込み受付は(簿記・販売士検定試験のみ、但し受付期間1日前に締切) ※お電話・電子メールによる申込みは受付けておりません	
	1～3級	平成30年 2月21日(水)	12月21日～1月15日	3級 4,120円		
★日商PC (文書作成・データ活用・プレゼン資料作成) (試験会場でネット接続した端末で受験)	1級	平成29年10月 1日(日) 平成30年 2月18日(日)	試験日の5日前		実施しない場合がありますので、事前に試験会場へご確認下さい。 下記ネット試験会場へ直接お申込み下さい アルプスビジネスクリエーション上越オフィス TEL 025-527-5611 上越人材ハイスクール TEL 025-523-0737 カシックス上越会場 TEL 025-520-8610 スタディPCネット上越店 TEL025-520-9280	
	2・3級	平日(月～金曜日) 10:00～20:00 試験会場:アルプスビジネスクリエーション上越オフィス ※時間外については、会場の空き状況に応じて別途ご対応致します。	受験希望日の10日前	1分野につき (文書作成・データ活用・プレゼン資料作成それぞれ)		
		試験会場: カシックス 上越会場	詳細は試験会場へお問合せ下さい	1級 10,290円 2級 7,200円 3級 5,140円		
		試験会場: 上越人材ハイスクール	詳細は試験会場へお問合せ下さい	Basic(基礎級) 4,120円 ※プレゼン資料作成はBasicはありません		
	試験日:火曜・木曜日 10:00～17:00 試験会場:スタディPCネット上越店	試験日の10日前				
東京商工会議所	カラーコーディネーター	2・3級	平成29年 6月18日(日)	4月 4日～ 5月 2日	1級 9,440円 2級 7,340円 3級 5,250円	東京商工会議所へ直接申込みをして下さい。登録方法は、インターネットまたは電話になります(当所では受付できません) インターネット http://www.kentei.org/ 電話:東京商工会議所検定センター TEL 03-3989-0777 (土日・祝日・年末年始を除く10:00～18:00)
		1～3級	平成29年12月 3日(日)	9月19日～10月20日		
	ビジネス実務法務	2・3級	平成29年 7月 2日(日)	4月18日～5月19日	2級 6,480円 3級 4,320円	
		2・3級	平成29年12月10日(日)	9月26日～10月27日		
	福祉住環境コーディネーター	2・3級	平成29年 7月 9日(日)	4月25日～5月26日	2級 6,480円 3級 4,320円	
		2・3級	平成29年11月26日(日)	9月12日～10月13日		

★印の検定試験は、ネット試験で運営しているもの。

※土・日曜日の試験日のうち、1日または両日とも施行するかはネット試験会場が決定します。最上級につきましても、ネット試験会場が試験運営を行います。

《事業主の方へ》

平成29年4月から
雇用保険料率が
下がります!

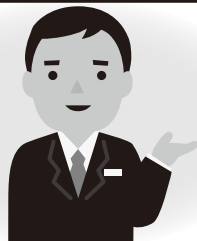

平成29年度の雇用保険料率

事業の種類	負担者	① 労働者負担 (失業等給付の 保険料率のみ)	② 事業主負担		①+② 雇用保険料率
			失業等給付の 保険料率	雇用保険 二事業の保険料率	
一般の事業		3/1,000	6/1,000	3/1,000	9/1,000
(28年度)		4/1,000	7/1,000	4/1,000	11/1,000
農林水産・※ 清酒製造の事業		4/1,000	7/1,000	4/1,000	11/1,000
(28年度)		5/1,000	8/1,000	5/1,000	13/1,000
建設の事業		4/1,000	8/1,000	4/1,000	12/1,000
(28年度)		5/1,000	9/1,000	5/1,000	14/1,000

(枠内の下段は平成28年度の雇用保険料率)

上越創業者くらぶ発会式の開催 遊休資産マッチングサイトの開設

去る3月29日(水)、ホテルハイマートを会場に「上越創業者くらぶ」の発会式を開催した。

当日は、入会していただいた21名のうち16名の創業者並びに、当所正副会頭をはじめ、上越市創業支援ネットワークなどの関係機関からも多数出席をいただいた。

発会式では、高橋会頭より「上越創業者くらぶ」の設立にあたり挨拶をいただいた後、記念講演として、㈱日本政策金融公庫高田支店 支店長 兼国民生活事業統轄 松尾彰夫氏より、「上越で創業し生き残るために」と題し、高田支店に赴任してからの思いや、上越市が日本海側のハブとなる秘めたる要素を持っていること、並びにこの上越地域で創業することの意義について熱く語っていただいた。

発会式後の交流パーティでは、互いに名刺交換をし、自社の事業内容や取り組みなど紹介し合い、交流が深まった。

◆「上越創業者くらぶ」について

創業に関わる支援は、当所が実施する「創業塾」や窓口相談の他、上越市並びに日本政策金融公庫、上越信用金庫、第四銀行、北越銀行、八十二銀行、大光銀行で組織する「上越市創業支援ネットワーク」が開催するセミナーや個別相談会等で創業に至るまでの支援に取り組んでいる。

しかし、創業後間もない事業所は、創業計画の甘さや資金繰りの悪化、市場へのアプローチ等経営に対する知識やノウハウが乏しいことが理由で、創業後の事業を維持・継続できる割合が、創業後1年で約40%、創業後5年で約15%との統計値がでており、「売上や集客が伸び悩んでいる」、「経営に必要な知識を学びたい」、「創業間もない人たちとコミュニケーションを図りたい」など、創業後に遭遇する課題解決の支援など創業後のフォローアップがとて重要となっている。



その様なこと

から、当所では、創業後に経営者として必要な知識を身につけてもらうと共に、創業者同士の親睦、交流を深めることによる創業者同士の取り引きなどのビジネスチャンスに繋げ、事業の継続に結びつけていただくことを目的に設立した。

◆概要

「上越創業者くらぶ」の入会対象者は、上越地域で創業し、創業後5年以内の事業所です。

主な活動内容は、

- ①創業後に遭遇する経営課題の解決に向けた研修会や、補助金の活用セミナーの開催
 - ②先輩起業家からの創業にまつわる体験談発表や意見交換会の開催
 - ③取り引きの拡大やビジネスチャンスのきっかけづくりとして交流会の開催
- 「上越創業者くらぶ」に入会し、当所の会員である事業所には、特典を設けた。
- ①当所が発行する会報誌への折込チラシ料金の割引
 - ②マル経融資を初めて利用する場合に限り、貸付後12ヶ月分の利息を0.3%補填
 - ③ケーブルテレビの放送網を活用したPR機会の創出

◆会員の募集について

現在、「上越創業者くらぶ」では、会員の募集しています。「売上や集客が伸び悩んでいる」、「経営者としての知識を学びたい」などお悩みの方は、ぜひご参加ください。

新たな気づき、交流などお互いに刺激し合いながら、成功への道り歩きましょう！

◆「遊休資産マッチングサイト」の開設について

「上越創業者くらぶ」の開設と合わせて「遊休資産マッチングサイト」を開設した。

このウェブサイトに、既存事業者が使用していない工場や店舗、型落ち等で使用しない設備機器等の遊休資産をデータベース化し、設備機器の導入や移転等を検討している事業者を紹介(情報提供)することで、新規創業予定者や第二創業者の設備導入に関する初期費用の削減や、後継者が不在となる事業者の設備機器等の有効活用を図り、開業率の向上や地域需要の掘り起こし並びに、地域における雇用の創出を促すなど、地域の活性化に寄与することを目的とする。

◆概要

「遊休資産マッチングサイト」は、設備機器等を種類毎に分類し、ウェブサイトに掲載、情報提供をおこなう。

創業予定者や第二創業者若しくは、事業の拡張又は移転等を考えている事業者が、ウェブサイトを検索し活用したい設備機器等があった場合には当所へ連絡の後、設備機器等を提供していただける事業者へ連絡を取り、以後双方で交渉をしていただく。

◆登録・検索・マッチングの流れ

1. 設備機器等の登録
 - ①当所へ連絡をする
 - ②当所より登録に関わるID、手順マニュアル等を提供する
 - ③ウェブサイトにログイン後、設備機器等の情報を登録する
2. 設備機器等の検索
 - ①ウェブサイトにアクセスし、適宜検索して、使用状況等を確認する
 - ②希望する設備機器等があった場合には、当所へマッチング希望の連絡をする
3. マッチング希望
 - ①マッチング希望があった設備機器等について、提供していただける事業者へ当所から連絡する
 - ②設備機器等を提供していただける事業者から、提供を希望する事業者へ連絡する
 - ③以降、提供事業者と希望事業者の双方で、価格や運搬方法等提供条件について交渉をする
 - ④提供事業者と希望事業者双方が合意すると、マッチングの成立となる

◆登録提供いただける遊休資産について

現在、提供いただける設備機器等の遊休資産について、情報をお待ちしております。

登録や検索など詳細については、左記のアドレスからご覧下さい。
<http://property-matching.jp>

政策委員会「中期行動計画の策定」

4月26日、高橋会頭は当所の中期行動計画策定に向け、政策委員会（委員長・宮越昇/榎高菱 取締役会長）へ諮問を行った。

これは、少子高齢化がとどまることなく進展しており、企業の減少、働き手の減少をはじめとして、地方経済は依然として回復傾向に至っていない。そうした中で、めまぐるしく変化する社会環境に対応するためにも、会議所行動の指針となる中期行動計画の策定が急務であるこ



とから、政策委員会に諮問された。

当日は、政策委員会に提案する内容を検討した「プロジェクトチーム（商業・工業・観光・建設・青年部会長OBで編成）」から進め方や検討・適用期間などのアウトラインが発表され、その後、意見交換が行われた。

なお、今年12月を目途に、政策委員会やプロジェクトチームにて地域経済がどうあるべきか、そのために会議所が何をすべきかを整理し、実効性の高い計画にまとめ、H30年度の事業計画から反映できるように進めて行く予定。

女性会便り

『平成29年度通常総会』を開催

5月17日(水)、女性会(会員数56名)は、ホテルハイマートを会場に『平成29年度通常総会』を開催し、会員30名が参加しました。

総会では、平成28年度事業報告、収支決算報告及び平成29年度事業計画(案)・収支予算(案)について審議、承認されました。

昨年度で女性会は創立10周年の節目を迎え、今年度から新たな気持ちでスタートすることとなり、特に今年度以降の活動の柱として「婚活事業」を実施することとし、多くのカップルを誕生させていきたいと考えており、他にも『県内商工会議所女性会合同研修会』『地元企業との勉強会』『地域振興イベントへの参画』など、上越市内外を問わず積極的に活動していくこととしました。



H29年度事業計画	予定実施月
1. 通常総会の開催	5月17日
2. 組織運営の強化(会員の拡充)	年間
3. 婚活事業	年間
4. 地域振興イベントへの参画 ○直江津港フェスティバル ○城下町高田花ロード、越後謙信SAKEまつり ○佐渡寒ブリ祭	8月 10月 12月
5. 県内商工会議所女性会合同研修会	9月
6. 地元企業との勉強会	6月、10月
7. 会員交流会	12月
8. 上越市長との懇談会	3月

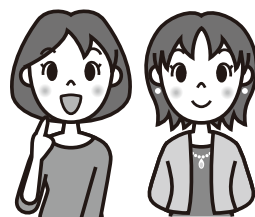

上越商工会議所女性会では会員を募集中です!!

◆上越商工会議所の女性経営者、並びに当会の趣旨に賛同する女性の方であれば、どなたでもご入会できます。

◆会費は年5,000円です。(入会金はありません) ◆事業年度は4月1日～翌年3月31日です。

◆お問合せ・お申込みはこちらまで/上越商工会議所女性会事務局(担当:田中) TEL.025-525-1185 FAX.025-522-0171

春フェスタ

高田の本町商店街では、4月15日(土)、春の恒例イベント「城下町高田・本町春フェスタ」を開催しました。今年も本町通りを歩行者天国にして多彩な催しを企画したことで、「高田城百万人観覧会」を訪れた観光客や市民の方々など過去最高の3万1千人が来場し、大いに賑わいました。

フードイベントとして、上越のイタリアン6店舗にご協力いただき、「第3回イタリアンフェスティバル」を開催しました。いつもと違う、まるでイタリアにいるような雰囲気と、プラスバンド・ゴスペルの音楽・歌声が流れる中、ピザやパスタ、ワインなど上越の美味しいイタリアンを大勢の方々が見学していただきました。

今年で6回目となる「アニメキャラクターを描いたクルマが並ぶ「高田本町痛車祭り」も、県内外から40台が集結し、痛車ファンやファミリーなど写真を撮る姿が目立っていました。キャラクターに扮した多くのコスプレヤーも集まり、会場を盛り上げていました。



その他、全国から7つのご当地アイドルたちも加わった「本町商店街PRアイドル」が、今春4周年記念公演へ、全国最長の直線10の1マイル(160.9m)でミニ四駆がスピードを競う「第2回本町スピードキング決定戦」などの催しも行われ、本町通りは終日、活気にあふれていました。

高田公園の桜が満開となり、好天にも恵まれたことに加え、既存イベントの内容拡充や新たな企画に取り組んだことが、過去最高の人出につながったようです。



青年部便り

魅力あふれる
楽しい街づくりを
創造し活動しています！

視察研修会

「スマートコミュニティ創造事業」

工業振興委員会は、平成28年度事業「新エネルギーを活用した企業経営とまちづくり」に関する先進事例として、北九州市「スマートコミュニティ創造事業」への視察研修を4月28日(金)に実施した。

北九州市は官営八幡製鉄所が操業、同工場からのばい煙や廃液など公害を克服してきた経緯があるなか、同事業は同市八幡東区東田地区(約120ha)にて「工場とまちの共生」をコンセプトに、行政はじめ民間企業などを構成員とした協議会組織で事業展開している。

隣接する工場群で発生する副生水素や廃熱を含む地域エネルギーを同地区内の約200戸の一般家庭と約50の事業所で使用しており、地域で作られるエネルギーを地域で消費する地産地消のエネルギー・マネジメントを実現させている。(同地区では九州電力からの電力供給は受けていない)

現在は、公害で培った環境対策への技術やノウハウを集約した「北九州モデル」を策定し、効率的なグリーンシティ開発へのニーズが高まっているアジアの各都市において、同モデルを活用したまちづくりの支援も行っている。環境都市インフラ輸出はプロジェクトに参加する国内企業のビジネス機会の拡大に繋がるだけでなく、技術の進歩・革新を呼び起こす契機となり、環境関連技術・事業を強化していくことが、日本産業界の発展に資する方向であると強く印象付けられる研修となった。



上越商工会議所青年部では会員を募集中です!!

■会員資格/上越商工会議所の会員事業所の経営者または後継者及び準ずる者、もしくは若手従業員
 ■年齢制限/年度初めにおいて満50歳以下の者 ※年度途中で年齢制限に達した場合、その年度は会員資格を有します。 ■会費/1万円(年間)
 お問合せ/上越商工会議所青年部事務局(秋山・西川) TEL.025-525-1185 FAX.025-522-0171 E-mail. info@joetsu-yeg.net

小規模企業者専用のカードローン

miniカード

創業者枠100万円

一般枠300万円

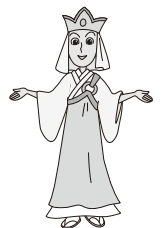

中小企業とともに歩む身近なパートナー

新潟県信用保証協会

新潟 信用保証

検索

上越支店/上越市新光町1丁目10番20号
 (上越商工会館内) ☎025(523)7225

上越商工会議所 会員景況調査結果報告

(平成29年1月～3月実績 / 平成29年4月～6月見通し)



- 調査期間 / 平成29年4月6日～4月20日
- 調査方法 / 郵送による調査用紙の配布、FAX・郵送による回収
- 調査対象 / 上越商工会議所会員企業中700社
- 回答数 / 210件(回収率30.0%)



業種別売上DIの推移



全体では、6.5ポイントの改善となりマイナス幅が縮まったが、売上DI値△21.4である。建設業が8.0ポイント改善し、売上DI値は△26.5である。製造業は、3.8ポイント悪化した。卸売業は、23.4ポイントの大幅な悪化となり、売上DI値△38.4である。小売業は、更に13.6ポイント悪化し、低迷状態がサービス業は、改善し売上DI値0となり、全業種の中ではDI値が高い。

- 建設業は、減少したと回答した事業所の要因をみると、民間需要の減少と官公需要の減少の理由が多かった。少雪による影響で悪化と回答した事業所もあった。
- 製造業は、生コン、素材、電子部品で改善され、建設関連、飲食料消費財で悪化と回答した事業所が多く全体では若干悪化した。
- 卸売業は、建設材料と飲食料品で悪化した回答した事業所が多くマイナス幅が大幅に広がった。
- 小売業は、暖冬による影響もあり、衣料品、身の回り品並びに食料品の事業所で悪化したと回答した事業者が多くマイナス幅が広がった。
- サービス業は、飲食業では悪化と回答した事業所が多く、同職種において改善したと悪化したのが2極化している。業種全体としては大幅の改善となった。

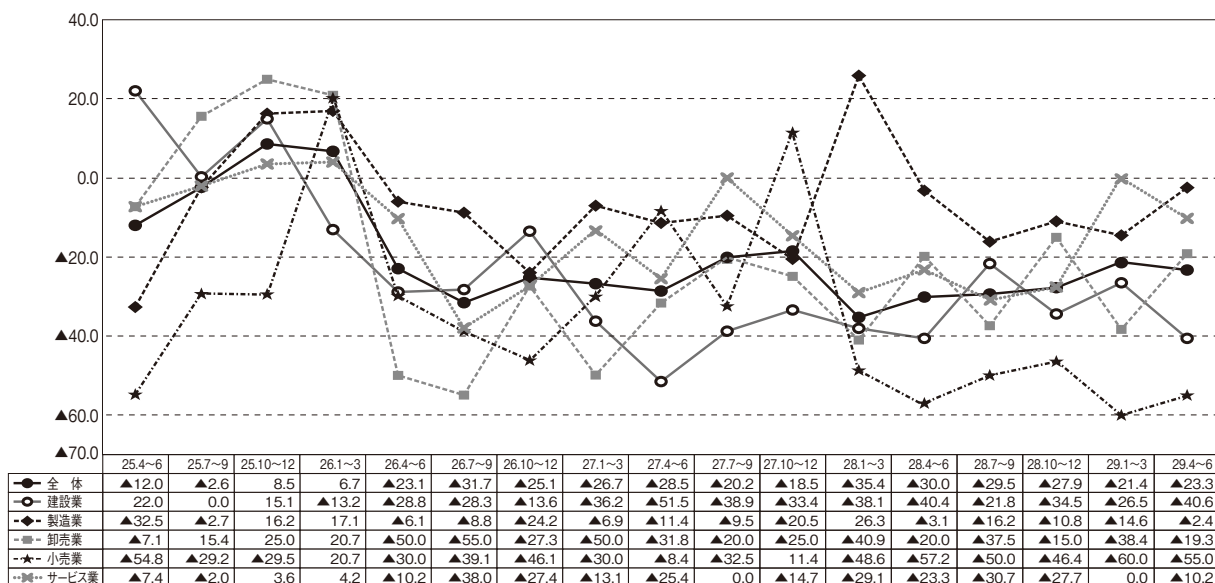

業種別採算DIの推移 (利益ベース)



全体では、3.1ポイントの若干の改善となりマイナス幅が縮まり、採算DI値△20.9である。建設業、製造業、サービス業は若干の改善となった。卸売業、小売業は悪化し、小売業においては下降が著しく、採算DI値△60.0である。

- 建設業は、売上DI値のマイナス幅の縮小で、採算DI値も9.8ポイント改善した。
- 製造業は、売上単価と販路取引先の好影響でDI値6.7ポイント改善した。
- 卸売業は、民間需要の売上の減少により採算DI値が14.3ポイントの悪化となった。
- 小売業は、民間需要の売上の減少と売上単価の影響により、DI値20.7ポイント悪化した。
- サービス業は、販路取引先の売上の改善により、採算DI値が7.0ポイント改善された。

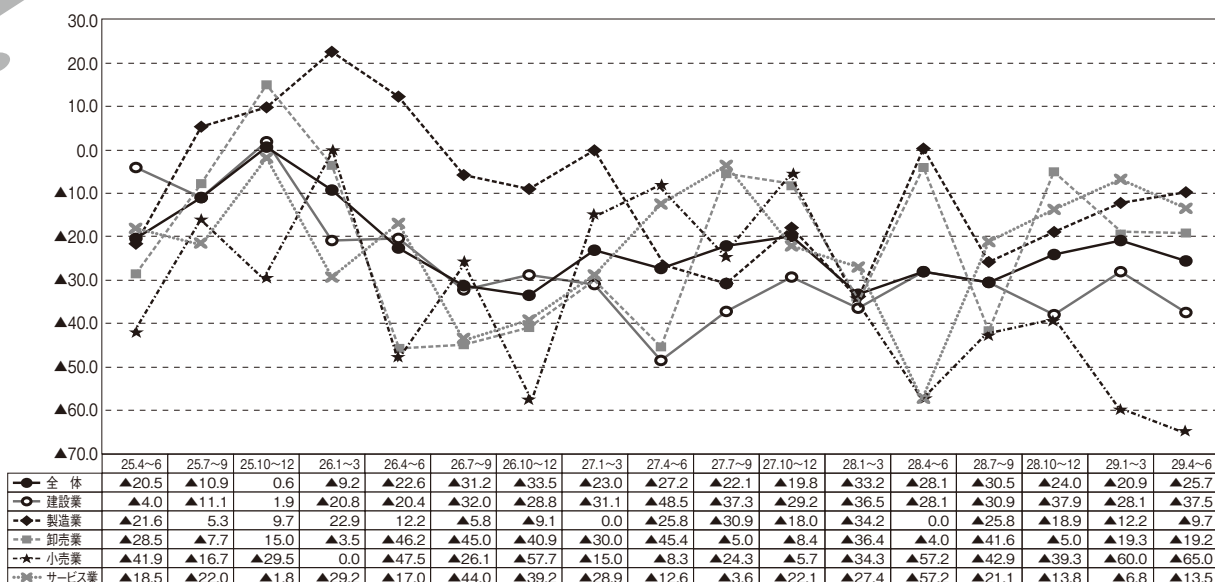

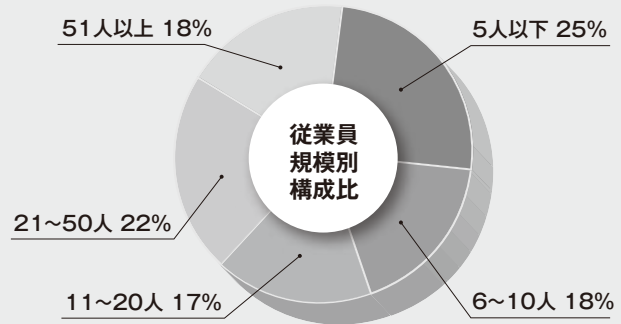
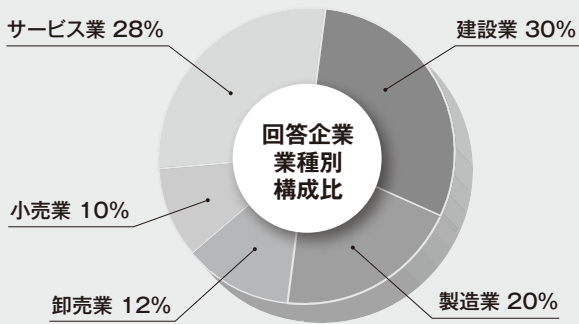

業種別 資金繰り DIの推移

全体では、5.1ポイントの悪化となり、資金繰りDI値△15.2である。
建設業以外は軒並み悪化し、卸売業は39.2ポイントの下降である。

- 建設業は、売上DI値と採算DI値の改善により資金繰りも改善した。
- 卸売業は、売上DI値と採算DIの悪化により資金繰りも大幅に悪化した。
- 小売業とサービス業は、売上DI値と採算DI値の悪化により資金繰りも若干悪化した。

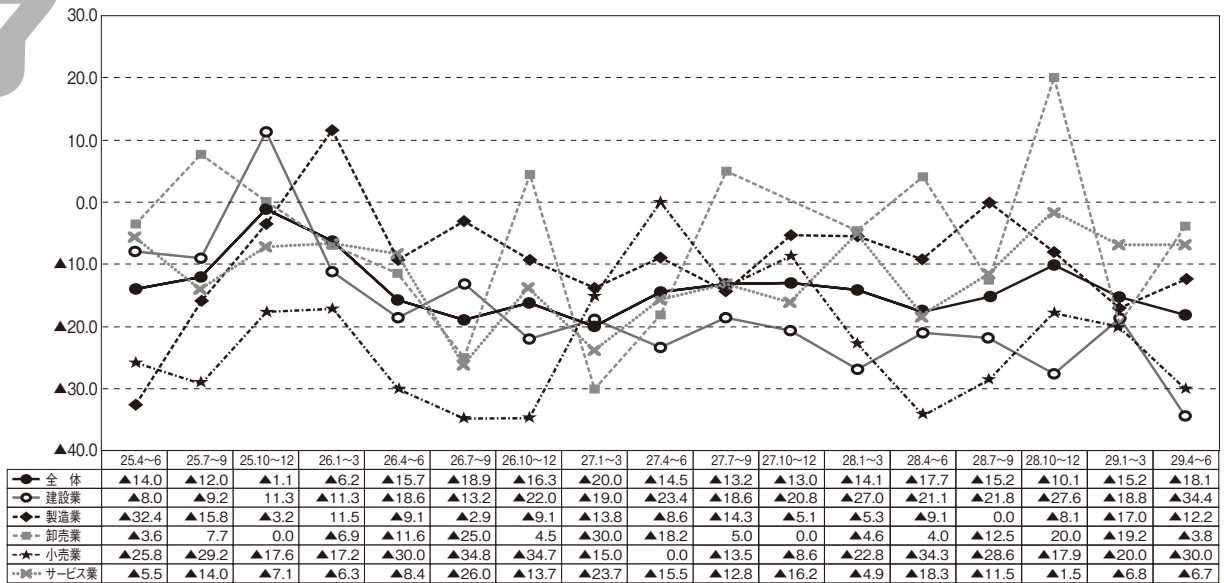

業種別雇用・ 求人状況DI の推移

全体で0.7ポイント上昇した。
卸売業で5.4ポイント、サービス業で7.7ポイントと若干の上昇を示した。
プラス領域で推移している業種が多いなか、小売業のみが30.0ポイント下降した。

- 建設業は、依然として人手不足の状況である。
- 小売業は大幅に下落した。
(ハローワークの求人倍率は、2月/1.13倍 1月/1.12倍 12月/1.13倍)

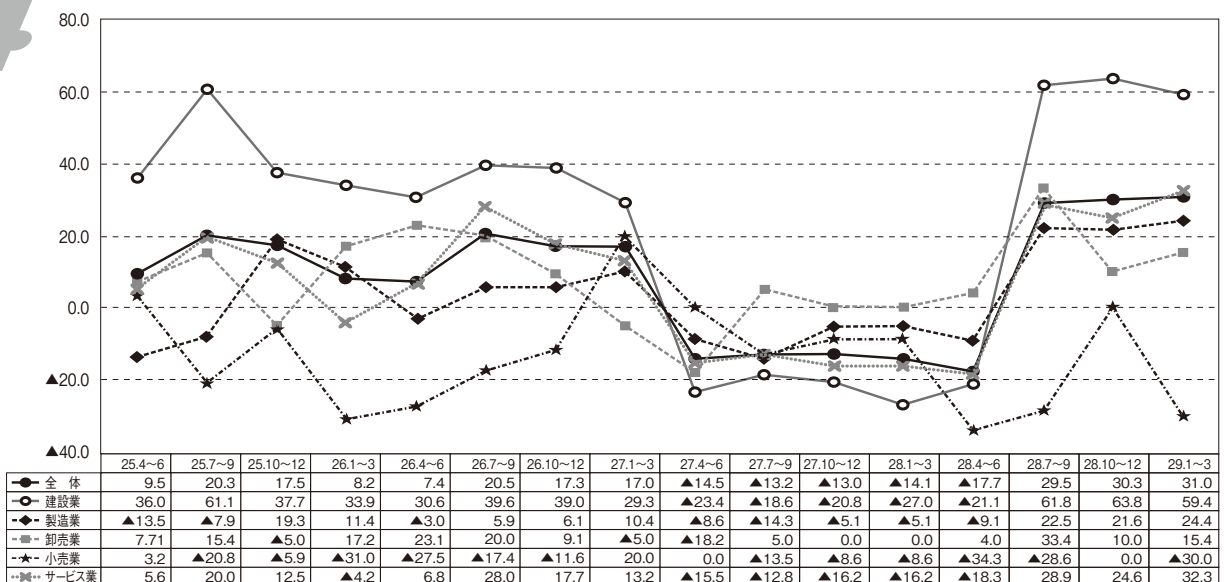

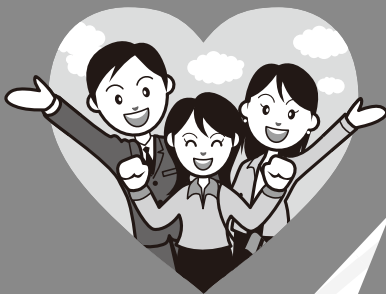

The Members'

会員広場

掲載事業所を募集しています。
会社をPRしてみませんか?(掲載無料)
上越商工会議所までお電話ください!
TEL.025-525-1185

大島自動車販売(株)は、大正11年に創業しました大島自動車商会から始まった歴史の古い会社です。地域の皆様のおかげで、95年もの長きにわたり営業を続けさせていただいております。

現在は、自動車の販売と車検・整備を主に行っております。5年前から日本福祉車両協会にも入会し、福祉車両の代車、レンタカーを3台揃えて、専門店として福祉車両の販売、整備にも力を入れています。それにより、急な車のトラブルでお困りの福祉施設や、ご家族に介護が必要な方がいらっしゃるお客様からも大変喜ばれております。

そして、2年前からは福祉車両の安全運転講習会を開催しており、福祉車両に携わる方々に対して、正しい操作方法と緊急時の対処法の講習を行っております。福祉車両の普及に伴い増加するいたたまれない事故をゼロに出来ればと思いい、毎年一回以上の開催を継続しております。

最近では、お客様の多様化するニーズにお答えする為に個人向けのリース販売、(マイカーリース)も行っております。月々1万円程度で乗ることができるマイカーリースはお問い合わせも多く頂く商品です。興味を持たれた方は是非、お気軽にお問い合わせもしてください。なお、当社では、上越商工会議所のクレジットカード事業にも加盟いたしておりますので、多くの皆様のご利用をお待ちしております。

代表取締役 大島 誠



◀各種福祉レンタカーをお借りいただけます

▼福祉車両安全運転講習会風景



大島自動車販売株式会社

上越市高土町1-8-8
TEL:025-524-0011 FAX:025-524-1607
メール:info@osima-jd.jp URL:http://www.osima-jd.jp/

「授業風景」

とできる」の教室は人気があります。その理由は実際に生徒さんがパソコンを使えるようになるからだと思います。単に教えてもらっただけでは、仕事に使えるまでにはなりません。そのため教室では、反復してスムーズに理解していく工夫がされています。特徴としては「楽しくわかりやすい授業」「インストラクターがいつもそばにいて安心」「自分のペースで学べる完全個別学習」「初心者から資格取得まで豊富な講座を用意」「小学生から80代のシルバーさんまでが通っている」などでしょう。

授業には「ワード」「エクセル」「パワーポイント」「メール」「インターネット」「アクセス」の各講座のほか「MOS資格講座」や「趣味活用の講座」など充実したコースがあります。無料の体験授業ができますので、ぜひ一度お気軽に教室見学にお越しください。詳しいご説明もさせていただきます。(※事前にお電話いただければ幸いです。)



パソコン教室「わかるとできる」は国内最大規模の生徒数を有するFCです。弊社は直江津校と糸魚川校の運営を始めて、おかげさまで17年になりました。

パソコンの技能というのは簡単に身に付かないものですが、しかし一度身に付けてみれば生徒さんのもっと早く学べばよかったと思うようです。「わかる



代表取締役 中村 正之



▲作品作りイベント

株式会社上越学院 パソコン教室わかるとできる直江津校

上越市栄町1-3-20
TEL:025-566-4430 FAX:025-566-4431
メール:naoetsu@joetsu-gakuin.com
URL:http://school.wakarutodekiru.com/naoetsu



携帯電話用QRコード



パソコン教室
わかるとできる

上越まつり大花火大会(直江津地区) スポンサー募集!

今年の上越まつりは7月23日前夜祭に始まり、29日お饗米奉納までの7日間開催されます。花火大会へのご寄付を、お願いいたします。
また、観覧席の募集も行っており、希望される方は事前申込みで受付けております。

■直江津地区花火大会/平成29年7月26日(水)午後8時より

【花火協賛】

- 花火価格 直江津地区/5号玉15,000円/7号玉29,000円/10号玉59,800円 他 お問い合わせ下さい。(価格は税込み)
- ※花火プログラムにお名前・企業名を掲載するほか、招待席をご用意します。
- 花火申込締切日:平成29年6月15日(木)まで

【観覧席】

- 観覧席場所:関川河口左岸側
(ナイアガラ大瀑布、空海中スターマインが見渡せます)
- 料金:1,500円(イス1席につき)
- 席数:220席
- 申込締切:7月4日(火)
- ※申込み多数の場合抽選となります。
- ※花火寄付金及び観覧席代金の一部を観覧に係る安全対策管理費に充当します。



■詳細等・お問い合わせ先
上越商工会議所内 直江津祇園祭協賛会事務局
TEL.025-525-1185 FAX.025-522-0171

「広報上越」「上越市ホームページ」への広告掲載のお知らせ

上越市では、地域経済の活性化や市民生活の利便性の向上を図るため、月2回に約75,000部配布している「広報上越」や毎月約9万件のアクセスがある「市ホームページ」に掲載する有料広告を募集しています。
この機会に是非「広報上越」「上越市ホームページ」への広告掲載をお願いいたします。

「広報上越」

- ①掲載料/1号あたり 1日号(カラー)27,000円
15日号(白黒)23,760円
(大きさ縦4.6cm・横8.4cm 白黒)
- ②申込締切日/発行日の概ね1か月前

「ホームページ」(<http://www.city.joetsu.niigata.jp/>)

- ①掲載料/1ヶ月に当たり16,200円
(バナーは縦50ピクセル・横150ピクセル)
- ②申込締切日/掲載月の前日20日(土・日曜・祝日の場合は翌平日)
- ◎問合せ先:上越市広報対話課 TEL025-526-5111(内線1425・1424)

労働基準監督署よりお知らせ

36(サブロク)協定のない残業は法違反です!!

社員に対して法定時間外労働や法定休日出勤を行わせる場合は、所轄労働基準監督署へ「時間外・休日労働に関する協定届(36協定)の提出が必要です。

また、就業規則、労働条件通知書などで予め周知や通知をすることも必要となります。36協定の有効期間が経過している場合は、改めて届出をお願いします。様式は新潟労働局ホームページに掲載されていますのでご利用ください。

◎問合せ先/上越労働基準監督署 TEL025-524-2111まで

ハローワークよりお知らせ

平成30年3月新規高等が学校卒業予定者を対象とした求人の受入開始日が繰り上げられ、6月1日から受付開始となります。

大きな可能性を秘めた高校生が、来春の就職に向けて地元企業からの求人を待っています。企業力UPに向け“のびのび育つ若い力”の採用を、是非ご検討ください。

来春高卒者の採用を計画している事業所におかれましては、高校生が応募先を決定する時期(8月)に間に合うよう、7月末までに早期求人申込みをお願いします。

◎問合せ先/ハローワーク上越【事業所・学卒部門 TEL025-523-6121 43#】

新会員紹介

事業所名	所在地
ほっともつ 上越下門前店	上越市下門前 1981-2
大島農機(株)	上越市寺町 3-10-17
エスイー鉄建(株) 丸互事業所	上越市下吉野 1806
(株)東海日動パートナーズ EAST	上越市西城町 3-5-21-3A
(有)丸山昌治商店	上越市稲田 3-2-3
石崎鮮魚店	上越市南本町 1-4-20
合同会社 スギデン	上越市南本町 2-12-19
メタル上越	上越市大字寺町 532-1
HAPUNA	上越市本町 2-1-12-902
(有)横山組	上越市大字黒井 2633-19

事業所名	所在地
岡田農園	上越市中郷区岡沢 1384
(株)渡邊塗装	上越市木田 2-7-17
ジュ・タドー	上越市本町 3-2-30 1F
麵屋 あした	上越市大貫 4-7-38
トータルリペアイグチ	上越市五智 1-10-25
(株)石原	上越市石橋 2-19
CALM DAY	上越市大和 4-12-14
(有)高田寺町	上越市寺町 2-7-31
炭火酒場男塾・一番鶏むろちゃん	上越市大和 3-12-2-C104
日本郵便(株) 高田郵便局	上越市大手町 3-21

『さくら共済』リニューアルのお知らせ

入院給付金付災害割増特約・ガン重点保障型生活習慣病一時金特約付定期保険(団体型)
+上越商工会議所独自の給付制度(見舞金・祝金・祝品制度)

上越商工会議所会員様限定の共済制度「さくら共済」が、会員様のニーズの変化にお応えするため、9月1日の更新日をもって制度内容をリニューアル致します!!

【保障内容】

(現行)

	お支払事由	1口
死亡	所定の不慮の事故により死亡したとき <死亡保険金+災害保険金>	250万円
	責任開始期(加入日からその日を含めて90日を経過した日の翌日)以後に診断確定された所定のガンにより死亡したとき <死亡保険金+ガン死亡保険金>	100万円
	上記以外の事由により死亡したとき <死亡保険金>	50万円
高度障害	所定の不慮の事故により所定の高度障害状態のいずれかになったとき <高度障害保険金+災害高度障害保険金>	250万円
	加入日以後の障害または疾病により所定の高度障害状態のいずれかになったとき <高度障害保険金>	50万円
入院	所定の不慮の事故により5日以上入院※1 <入院給付金>	1日につき 2,000円

※1)同一事故による入院は通算60日が限度
※2)糖尿病、心疾患、高血圧性疾患、脳血管疾患、肝硬変、慢性腎不全

(改定後)

	お支払事由	1口
死亡	所定の不慮の事故により死亡したとき <死亡保険金+災害保険金>	250万円
	責任開始期(加入日からその日を含めて90日を経過した日の翌日)以後に診断確定された所定のガンにより死亡したとき <死亡保険金+ガン死亡保険金>	廃止
	上記以外の事由により死亡したとき <死亡保険金>	50万円
高度障害	所定の不慮の事故により所定の高度障害状態のいずれかになったとき <高度障害保険金+災害高度障害保険金>	250万円
	加入日以後の障害または疾病により所定の高度障害状態のいずれかになったとき <高度障害保険金>	50万円
入院・治療	所定の不慮の事故により1日以上入院※1 <入院給付金>	1日につき 2,000円 変更
	ガンで1日以上入院(年1回) <ガン入院一時金>	新設 2万円
	6大生活習慣病で1日以上入院(年1回) <6大生活習慣病入院一時金>※2	新設 1万円
	ガン治療を目的とした先進治療による療養を受けたとき<ガン先進医療一時金>	新設 5万円

【保障内容】

(現行)

年齢	男性	女性
15~60歳	800円	800円
61~65歳	1,262円	832円
66~70歳	1,750円	1,033円

(改定後)

年齢	男性	女性
15~60歳	800円(据置)	800円(据置)
61~65歳	1,226円(-36円)	832円(据置)
66~70歳	1,697円(-53円)	1,005円(-28円)

お問い合わせ 上越商工会議所 総務課 TEL 025-525-1185
引受保険会社 アクサ生命保険(株) 上越営業所 TEL 025-525-9738

○ご加入にあたってはパンフレット・重要事項説明書(契約概要・注意喚起情報)を必ずご覧ください。
○既に当共済にご加入の皆様には、新制度への移行の同意をいただくために、アクサ生命の推進員が各事業所を随時訪問させていただきますので、よろしくお願い致します。

「経営者の未来」と「会社の安心」のために。



会社と経営者ご自身の安心のために アクサの「企業経営」サポートシリーズ

会社と経営者ご自身の安心のために在任中のリスクやご勇退に向けての備えは万全でしょうか。

万が一の事態から会社を守る、経営者の未来を支えるためにアクサはさまざまなサポートを提案させていただきます。

保険をくると変える。



アクサの企業経営サポートシリーズ 就業不能保障プラン

アクサの企業経営サポートシリーズ 98定期付終身保険

アクサの企業経営サポートシリーズ 長期定期保険

アクサの企業経営サポートシリーズ 遡増定期保険

●アクサ生命は、商工会議所と協力し、会員事業所の各種ニーズ(甲慰金・見舞金制度、退職金制度、リスク対策や事業承継など)を共済制度/福祉制度でサポートしています。
●本商品をご検討の際には、「重要事項説明書(契約概要・注意喚起情報・その他重要なお知らせ)」のご契約のしおり・約款を必ずご覧ください。
新潟支社 上越営業所 〒943-0804 上越市新光町1-10-20 上越商工会議所2F TEL 025-525-9738